

# Großzügige Familienwohnung zu vermieten!

## 10-00911-1046-G

Gesamtfläche: 107,53 m<sup>2</sup>  
Zimmeranzahl: 4  
Kaltmiete: 686,00 €  
Miete inkl. NK: 1.000,00 €  
Kaution: 3 Netto-Kalt-Mieten

Adresse: Treuenbrietzener Straße 5  
13439 Berlin

Objekt-Nr.: 10-00911-1046-G  
Verfügbarkeit: 01.07.2019



Objektansicht

## Allgemeines

Stockwerk: 1. Etage von 9  
Lage im Geschoss: Links  
Wohnungslage: Zentralgebäude  
Baujahr: 1968

## Bauliche Beschreibung

Badewanne	Multimediaanschluss
Dusche	zentrale
Fernheizung	Warmwasserversorgung
Linoleum-Bodenbelag	Abstellkammer
Aufzug	Bad mit Fenster
Balkon/Loggia	Bad / WC getrennt
Keller	Badezimmerboden gefliest

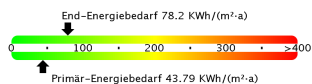

Bedarfsenergieausweis  
Baujahr: 1968  
Wesentlicher Energieträger: Fernwärme  
Erstellungsdatum: 16.12.2011

Da die Wohnung noch bewohnt ist, existieren der Zeit ausschließlich Musterfotos. Überzeugen Sie sich vom praktischen familiengerechten Grundriss und der zentralen und doch ruhigen Lage bei einer Besichtigung am besten selbst!

Bitte kontaktieren Sie uns bei Interesse.  
Wir beraten Sie gern.

Anbieter: GESOBAU AG  
Vermietungsbüro Märkisches Viertel  
Wilhelmsruher Damm 142  
13439 Berlin

Telefon: (030) 4073-1111  
Telefax: (030) 4073-1558  
Email: mieten-mv@gesobau.de

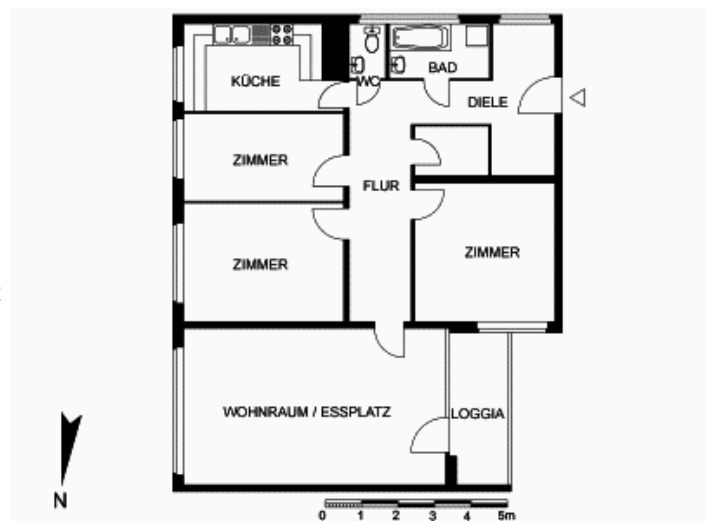

Grundriss

