

10-00911-0609-G

Gesamtfläche: 73,70 m²
Zimmeranzahl: 2 1/2

Kaltmiete: 475,00 €
Miete inkl. NK: 692,00 €
Kaution: 3 Netto-Kalt-Mieten

Adresse: Senftenberger Ring 16
13439 Berlin

Objekt-Nr.: 10-00911-0609-G
Verfügbarkeit: 01.11.2018



Objektsicht

Allgemeines

Stockwerk: 8. Etage von 13
Lage im Geschoss: Links
Wohnungslage: Zentralgebäude
Baujahr: 1969

Bauliche Beschreibung

Dusche	zentrale
Fernheizung	Warmwasserversorgung
Linoleum-Bodenbelag	barrierearm
Aufzug	Bad mit Fenster
Balkon/Loggia	Badezimmerboden gefliest
Keller	Badwände gefliest
isolierverglaste Fenster	Küchenboden gefliest

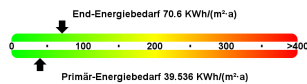

Bedarfsenergieausweis
Baujahr: 1969
Wesentlicher Energieträger: Fernwärme
Erstellungsdatum: 16.12.2011

Diese schöne Wohnung besticht durch einen sehr großen Abstellraum, ein Duschbad mit Fenster sowie einen quadratischen Balkon, auf dem man die Vormittagssonne genießen kann. Die Wohnung wird im bewohnten Zustand besichtigt und kann daher ab 01.11.2018 angemietet werden.

Bitte kontaktieren Sie uns bei Interesse.
Wir beraten Sie gern.

Anbieter: GESOBAU AG
Vermietungsbüro Märkisches Viertel
Wilhelmsruher Damm 142
13439 Berlin

Telefon: (030) 4073-1111
Telefax: (030) 4073-1558
Email: mieten-mv@gesobau.de

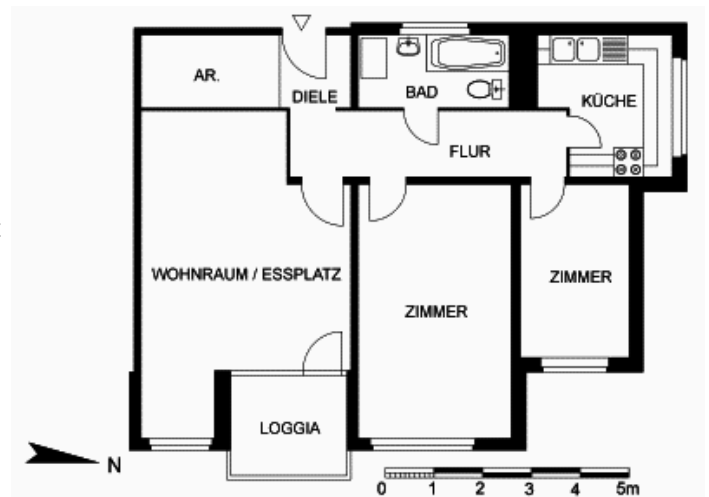

Grundriss

