

37 neue Mietwohnungen für Berlin
in der Langhansstraße 28, Roelckestr. 9, 9A, 13086 Berlin, Ortsteil Weißensee



Bildquelle: Bollinger + Fehlig Architekten GmbH

Daten & Fakten

| | |
|------------------------------|--|
| Adresse | Langhansstraße 28 und Roelckestr. 9, 9A in 13086 Berlin-Pankow, Ortsteil Weißensee |
| Bauherrin | GESOBAU AG |
| Architekt | Bollinger + Fehlig Architekten GmbH |
| Grundstücksfläche | 1.515 m ² |
| Wohnfläche | 2.742 m ² |
| Wohnungen | 37 |
| Energiestandard | EnEV 2014 |
| Fassade/ Wärmedämmung | Mineralische Dämmung (WDVS) |
| Baubeginn | 2. Quartal 2018 |
| Baufertigstellung | Winter 2019 |



Ansicht Fassade

Langhansstraße 28 und Roelckestr. 9, 9A: Ansicht Außenfassade
Bildquelle: Bollinger + Fehlig Architekten GmbH



Beispiel Eingangssituation

Langhansstraße 28, Roelckestr. 9, 9A: Ansicht Eingang
Bildquelle: Bollinger + Fehlig Architekten GmbH



Langhansstraße 28, Roelckestr. 9, 9A: Grundriss 1. Obergeschoss
Bildquelle: Bollinger + Fehlig Architekten GmbH

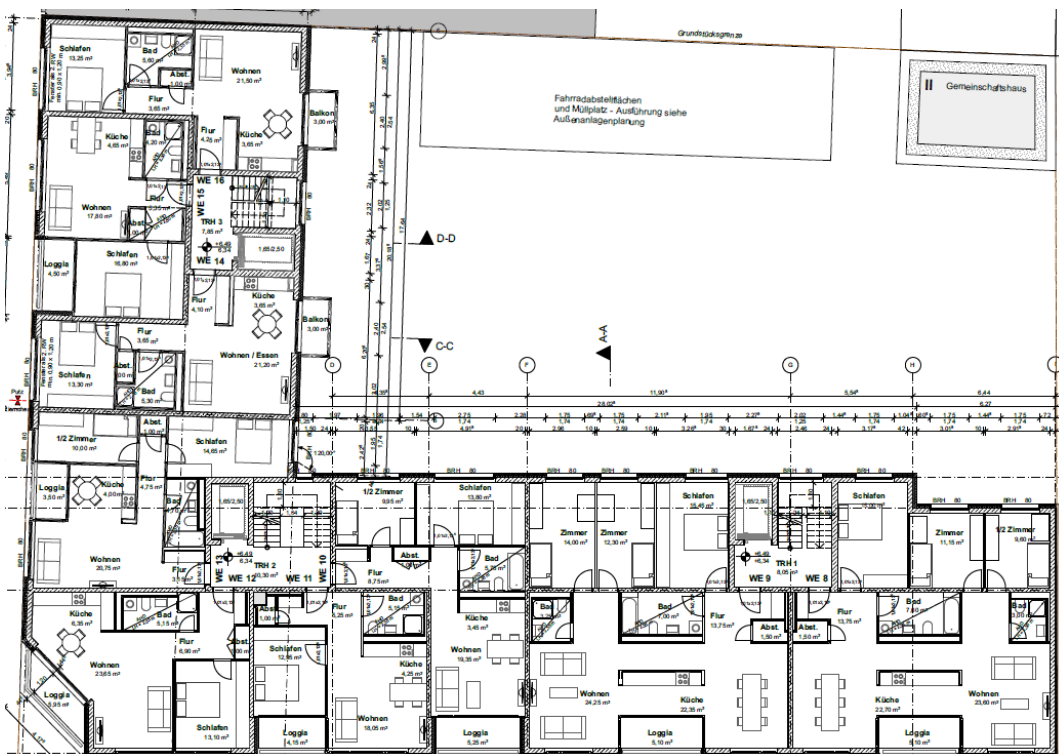

Langhansstraße 28, Roelckestr. 9, 9A: Grundriss 2. Obergeschoss
Bildquelle: Bollinger + Fehlig Architekten GmbH

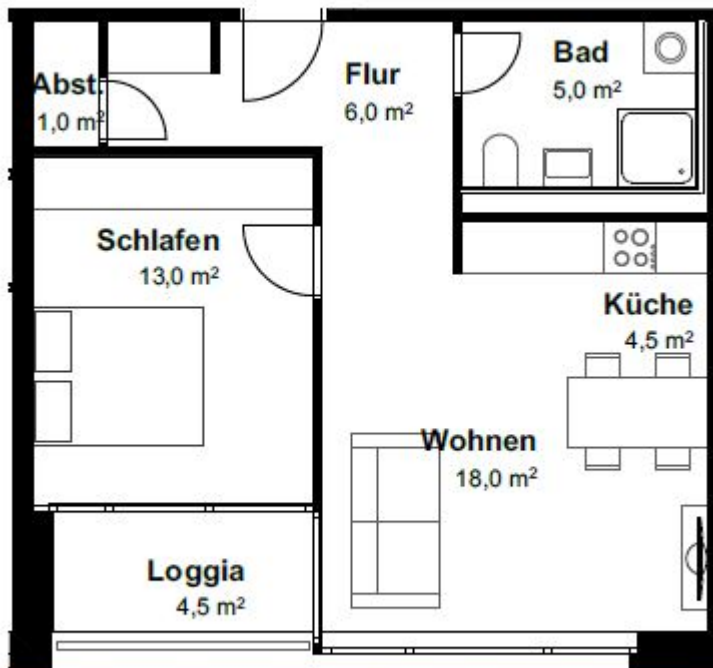

Langhansstraße 28, Roelckestr. 9, 9A: Grundriss Wohnungstyp 1 / zwei Zimmer
Bildquelle: Bollinger + Fehlig Architekten GmbH



Langhansstraße 28, Roelckestr. 9, 9A: Ansicht Hof
Bildquelle: Bollinger + Fehlig Architekten GmbH